



手机扫码下载讯飞智教学APP







全部应用

我的考试

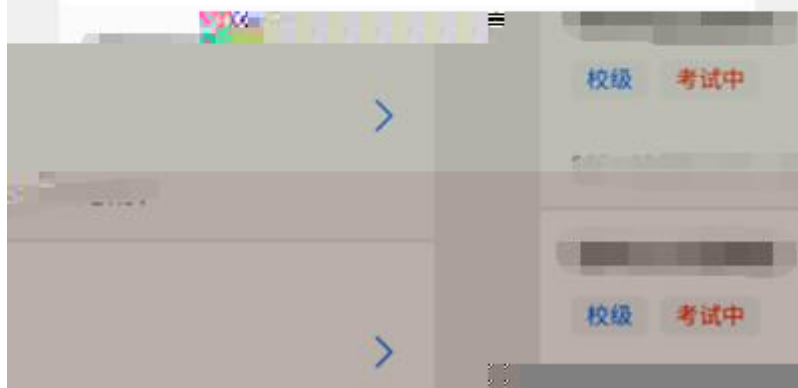







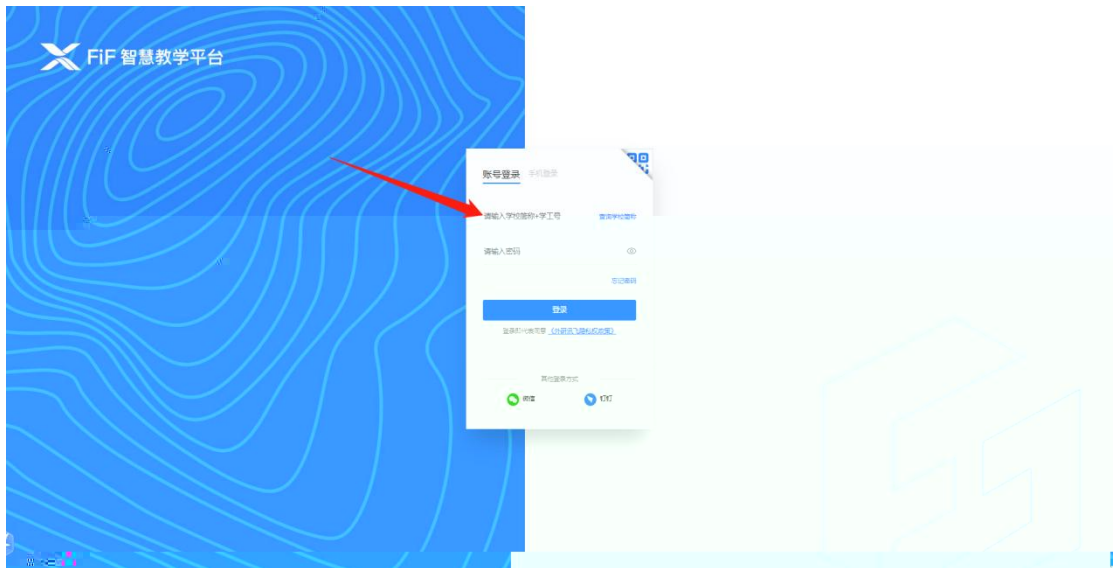

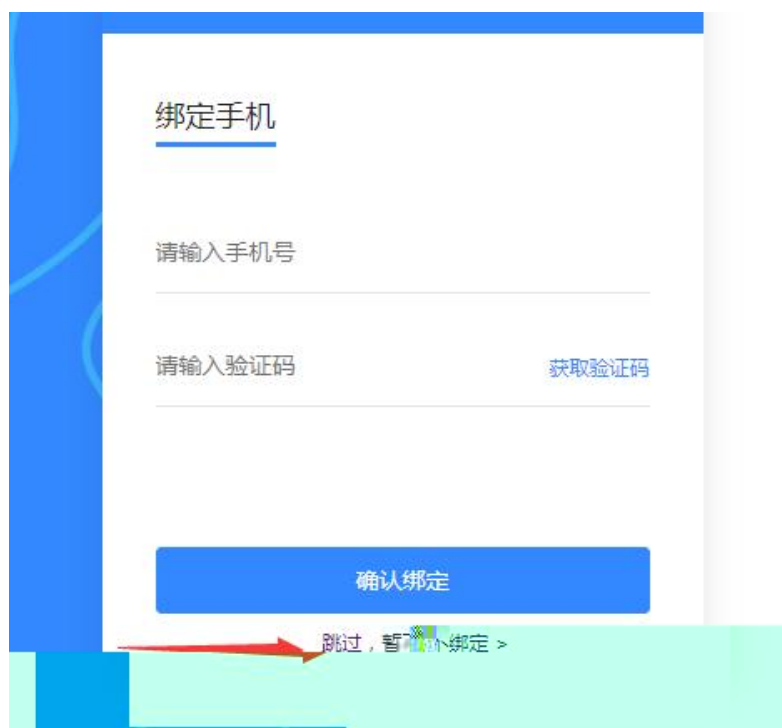



考试承诺书

本人已阅读并且深刻理解了考试的有关规定和纪律要求，为加强对良好的考试风气的建设和维护，进一步规范考试参与人员的纪律要求，防止各类的违规违纪行为的发生，体现考试制度的公开、公平、公正，本人郑重承诺，愿意在考试过程中自觉遵守以下规定，如有违反，自愿按《考试纪律和规则》及《考试违规管理办法》接受处理。承诺内容如下：

- 一、遵守考试制度，按照规定的相关流程参加考试。
- 二、独立完成考试，不利用网络等便利进行资料查阅。
- 三、遵守考试纪律，维护考试尊严。
- 四、对违纪、作弊的行为，会被予以记过，并接受学校相关规定处理。

我已认真阅读并同意

欢迎参加考试

同学，考试已正式发布，请认真核实如下信息，确认无误后，点击设备调试进行测试！

考试科目	计算机组成原理
考试地点	计算机组成原理
考试时长	120分钟
考试时间范围	2022/09/08 00:00 - 2022/09/09 00:00

注意事项：

- 1. 请使用chrome谷歌浏览器或IE10以上的浏览器进行考试。
- 2. 进入考试后，即使中途关闭浏览器或关闭电脑，倒计时不会停止。
- 3. 如果在考试过程中不小心关闭浏览器或电脑死机、重启，之前作答的答案会自动保存下来，重新登录即可。
- 4. 考试时间结束后，系统会自动交卷，请注意把握考试时间。

考试中如遇任何问题，请及时咨询监考教师、在场工作人员或我们的QQ客服。

(2) 设备调试

设备连接

设备检测前请务必给当前页面开放摄像头，麦克风权限哦~

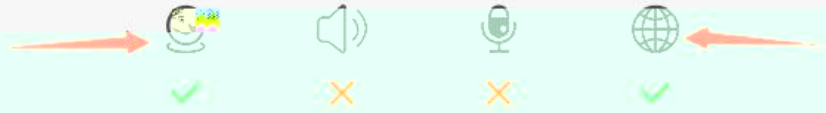

未检测到【扬声器】【麦克风】设备，请检查设备连接

重新连接

检测报告

- ◎ Sirius USB 2.0 Camera (0ac8:3330) 正常
- 🔊 speaker_0 正常
- 🎤 micopchec_0 正常

重新检测

完成检测

欢迎参加考试

同学，考试已正式发布，请认真核实如下信息，确认无误后，点击设备调试进行测试！

考试名称	
考试地点	150000000000
考试时长	120分钟
考试时间范围	2020-10-10 00:00:00 - 2020-10-10 23:59:59

注意事项：

请使用chrome谷歌浏览器或IE10以上的浏览器进行考试。

进入考试后，即使中途关闭浏览器或关闭电脑，倒计时不会停止。

如果在考试过程中不小心关闭浏览器或电脑死机、重启，之前作答的答案会自动保存下来，重新登录即可。

考试时间结束后，系统会自动交卷，请注意把握考试时间。

试中如遇任何问题，请及时咨询监考教师、在场工作人员或我们的QQ客服。

设备调试

进入人脸识别



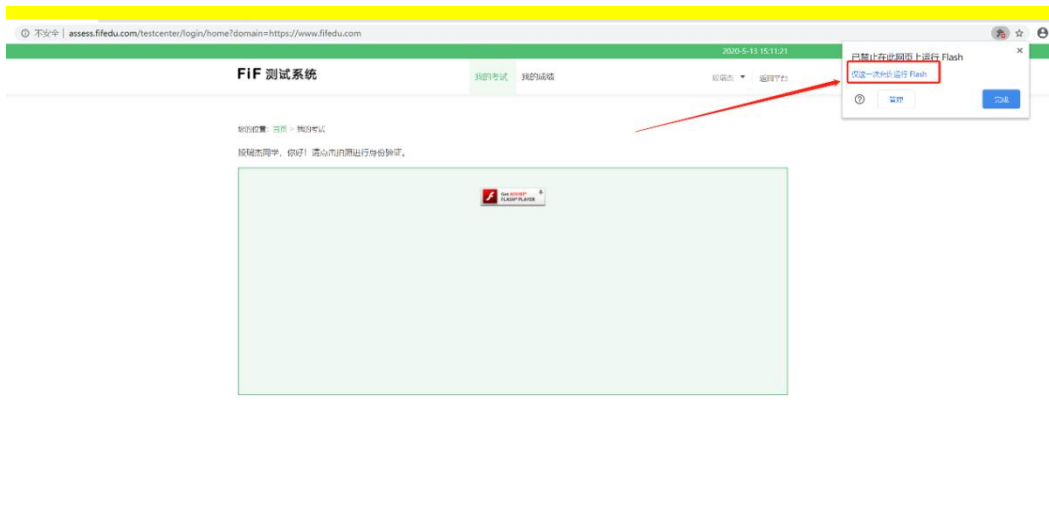
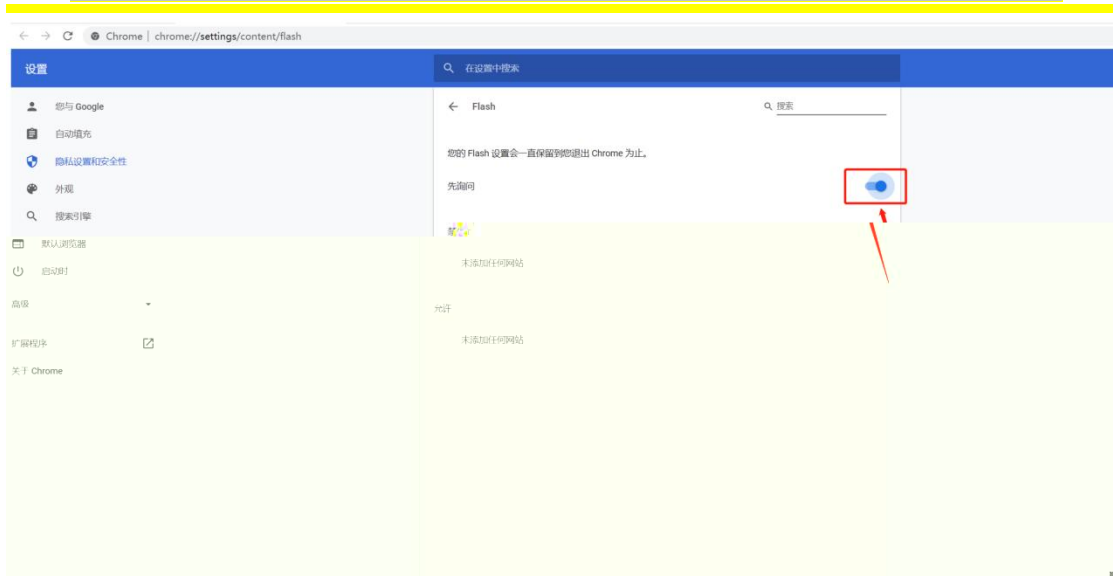
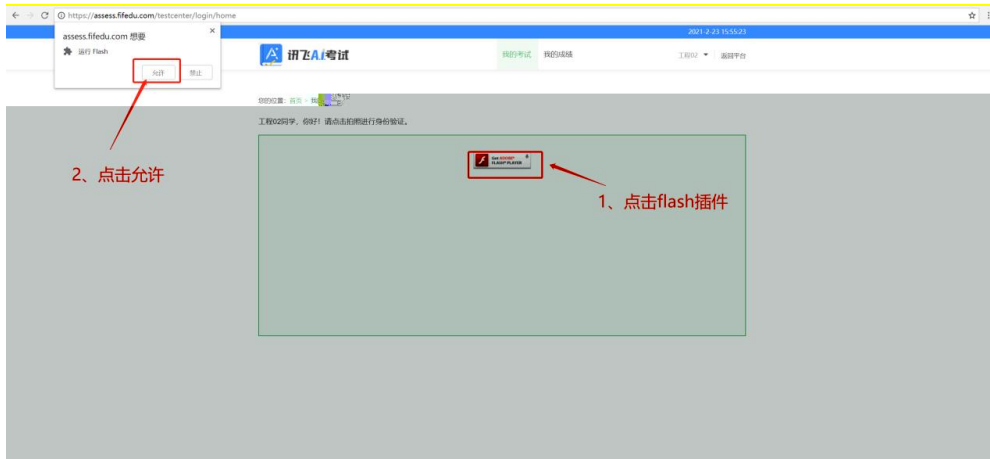

认证的照片

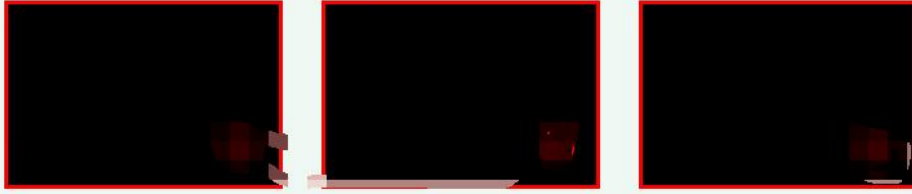

请仔细阅读题目，如有任何疑问，请及时联系在线客服。如有任何违规行为，我们将严肃处理，决不姑息。

进入考试

讯飞AI考试

Vocabulary and Structure

答题说明:
Choose the best way to complete the sentences.

01:50:32

Excuse me, it just _____ my mind what GDP stands for.

A) slid
B) stopped
C) skipped
D) slipped

A French architect has claimed that he has solved the mystery of how Egypt's Great Pyramid was built, saying it was built from _____.

A) the inside
B) out side
C) the inside out
D) in side out

_____ these conditions continue after snow has stopped falling, the storm _____ a ground blizzard.

A) referring to as
 B) is referred to
 C) is referred to as
 D) is referred as

Plant breeders have already used preliminary information from the rice genome to create experimental strains of rice that better _____ cold and pests.

A) resist against
 B) resist to

下一题

答题卡

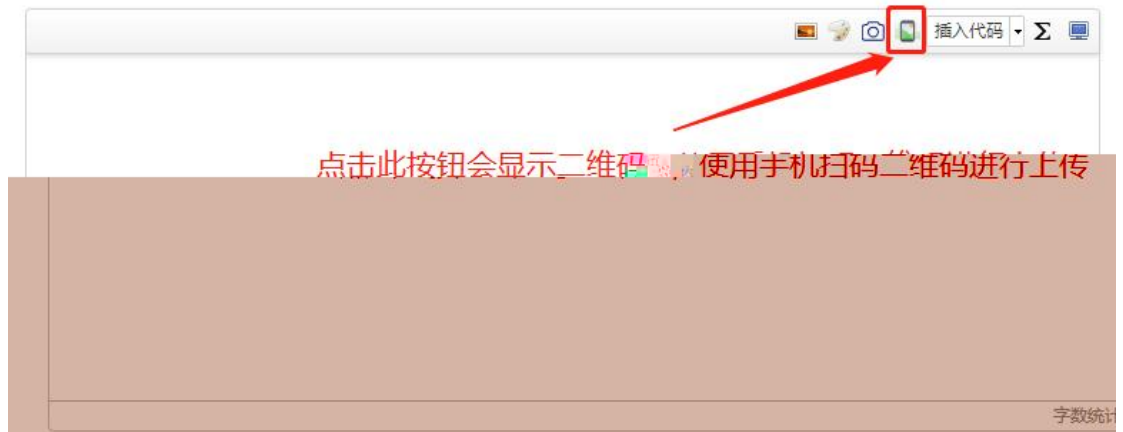

手机扫码上传

题号: 52



请用移动设备扫描该二维码, 进行照片拍照上传

[切换智教学扫码](#) 确认 取消

点击切换智教学扫描, 使用讯飞智教学APP进行扫描

open screen

交卷

